Одноконмтаная квартира на Проспекте

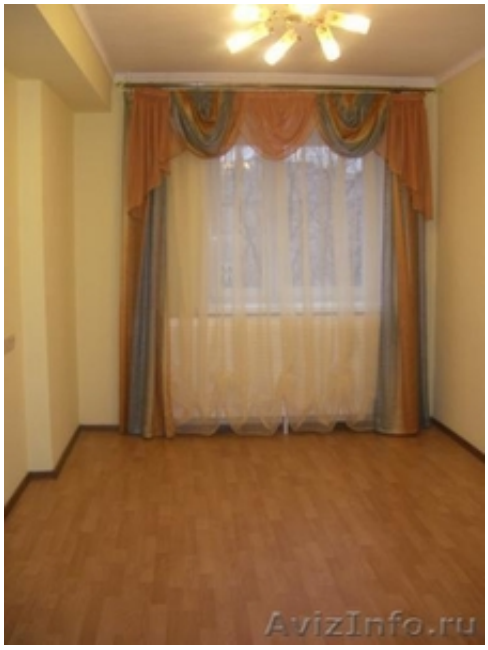

Уфа, Россия

Сдается пустая 1 комнатная квартира на Проспекте Октября, 63/5. Ост. "Юношеская библиотека". Квартира находиться в кирпичном доме. Тихое место. Квартира расположена на 1 -ом этаже. В комнате на полу паркет, на кухне - линолеум. Установлены евроокна. Квартира чистая. Мебели и техники нет (есть газовая плита). В сан. узле - кафель. Он раздельный. Посмотреть квартиру и заселиться можно сегодня.

О нас: ООО "Агентство недвижимости Квадрат". Наши риэлторы всегда присутствуют сами на каждой квартире. Обязательно составляют все необходимые документы (договор найма, расписка). Выезд риэлтора бесплатный. Звоните прямо сейчас.

Цена: **12 000 руб.**	Тип объявления: Сдам, дам в аренду	Торг: неуместен
КВАДРАТ Агентство недвижимости	**8-987-240-11-14**	