продаю 2-комн квартиру в строящемся доме в Зеленой роще

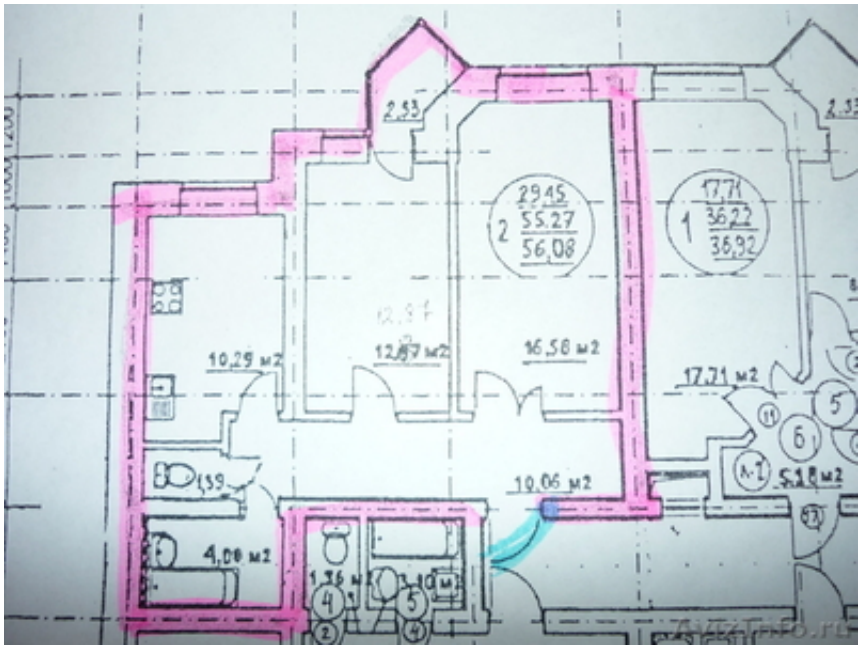

Уфа, Россия

продам квартиру в строящемся доме в Зеленой роще по ул. Дуванский б-р 21. достраивается последняя 4-я секция.три секции заселены.сдача 2 квартал 2012.общ. площадь 56, 08, жилая 30, кухня 11, холл 10, 5, срочно!!

Цена: **2 470 000 руб.**

Тип объявления: Продам, продажа, продаю

Торг: уместен

насретдинова светлана **89273377494**